

鹤山市2023年度第三十八批次城镇建设用地图勘测定界图〈ZW222〉

鹤山市宅梧镇湫云村委会

单位：m.m²

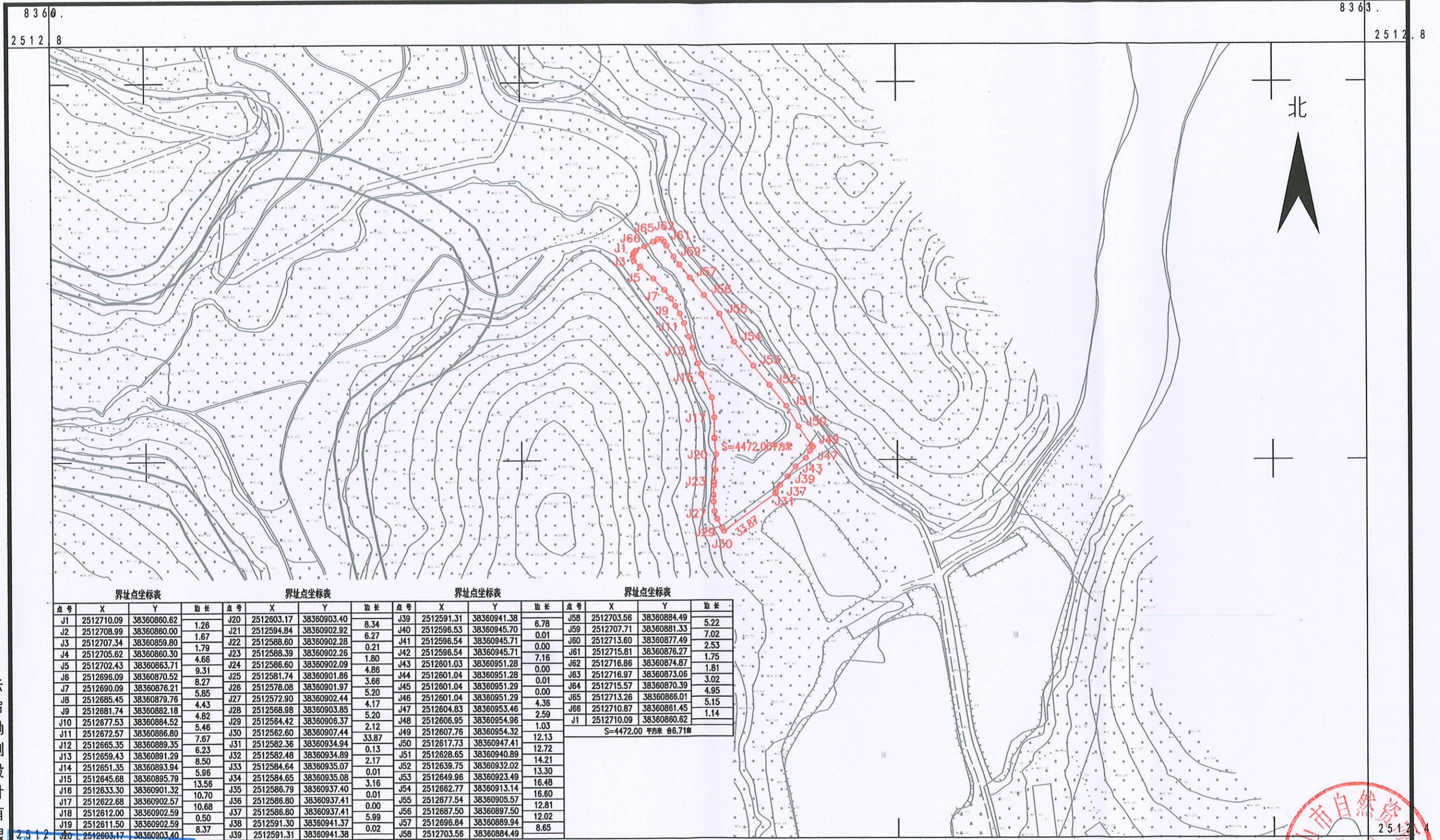

界址点坐标表			界址点坐标表			界址点坐标表			界址点坐标表			界址点坐标表			
点号	X	Y	边长	点号	X	Y	边长	点号	X	Y	边长	点号	X	Y	边长
J1	2512710.09	38360860.62	1.26	J20	2512603.17	38360903.40	8.34	J39	2512591.31	38360941.38	6.78	J58	2512703.56	38360884.49	5.22
J2	2512708.99	38360860.00	1.67	J21	2512594.84	38360902.92	6.27	J40	2512596.53	38360945.70	0.01	J59	2512707.71	38360881.33	7.02
J3	2512707.34	38360859.80	1.79	J22	2512588.60	38360902.28	0.21	J41	2512596.54	38360945.71	0.00	J60	2512713.60	38360877.49	2.53
J4	2512705.62	38360860.30	4.66	J23	2512588.39	38360902.26	1.80	J42	2512596.54	38360945.71	7.16	J61	2512715.81	38360876.27	1.75
J5	2512702.43	38360863.71	9.31	J24	2512586.60	38360902.09	4.86	J43	2512601.03	38360951.28	0.00	J62	2512716.86	38360874.87	1.81
J6	2512698.09	38360870.52	8.27	J25	2512581.74	38360901.86	3.66	J44	2512601.04	38360951.28	0.01	J63	2512716.97	38360873.06	3.02
J7	2512690.09	38360876.21	5.85	J26	2512578.08	38360901.97	5.20	J45	2512601.04	38360951.29	0.00	J64	2512715.57	38360870.39	4.95
J8	2512685.45	38360879.76	4.43	J27	2512572.90	38360902.44	4.17	J46	2512601.04	38360951.29	4.36	J65	2512713.26	38360866.01	5.15
J9	2512681.74	38360882.18	4.82	J28	2512568.98	38360903.85	5.20	J47	2512604.83	38360953.46	2.59	J66	2512710.87	38360861.45	1.14
J10	2512677.53	38360884.52	5.46	J29	2512564.42	38360906.37	2.12	J48	2512606.95	38360954.96	1.03	J1	2512710.09	38360860.62	
J11	2512672.57	38360886.80	7.67	J30	2512562.60	38360907.44	33.87	J49	2512607.76	38360954.32	12.13	S=4472.00 平方米 66.71m			
J12	2512665.35	38360889.35	6.23	J31	2512562.36	38360934.94	0.13	J50	2512617.73	38360947.41	12.72				
J13	2512659.43	38360891.29	8.50	J32	2512562.48	38360934.89	2.17	J51	2512628.65	38360940.89	14.21				
J14	2512651.35	38360893.94	5.96	J33	2512564.64	38360935.07	0.01	J52	2512639.75	38360932.02	13.30				
J15	2512645.68	38360895.79	13.56	J34	2512584.65	38360935.08	3.16	J53	2512649.96	38360923.49	16.48				
J16	2512633.30	38360901.32	10.70	J35	2512586.79	38360937.40	0.01	J54	2512662.77	38360913.14	16.60				
J17	2512622.68	38360902.57	10.68	J36	2512586.80	38360937.41	0.00	J55	2512677.54	38360905.57	12.81				
J18	2512612.00	38360902.59	0.50	J37	2512586.80	38360937.41	5.99	J56	2512687.50	38360897.50	12.02				
J19	2512611.50	38360902.59	8.37	J38	2512591.30	38360941.37	0.02	J57	2512696.84	38360889.94	8.65				
J20	2512603.17	38360903.40		J39	2512591.31	38360941.38		J58	2512703.56	38360884.49					

云启勘测设计有限公司

测绘工程出图专用章
单位：云启勘测设计有限公司
证书编号：504503

鹤山市自然资源局
图章(1)
绘图员：黎家熙
检查员：王攀荣
审核员：周泳峰

2000国家大地坐标系：中央子午线114度
1985国家高程基准，等高距为1米
2007年版式

1:2000

鹤山市2023年度第三十八批次城镇建设用地图勘测定界图 (ZW223)

鹤山市宅梧镇湫云村委会

单位: m.m²

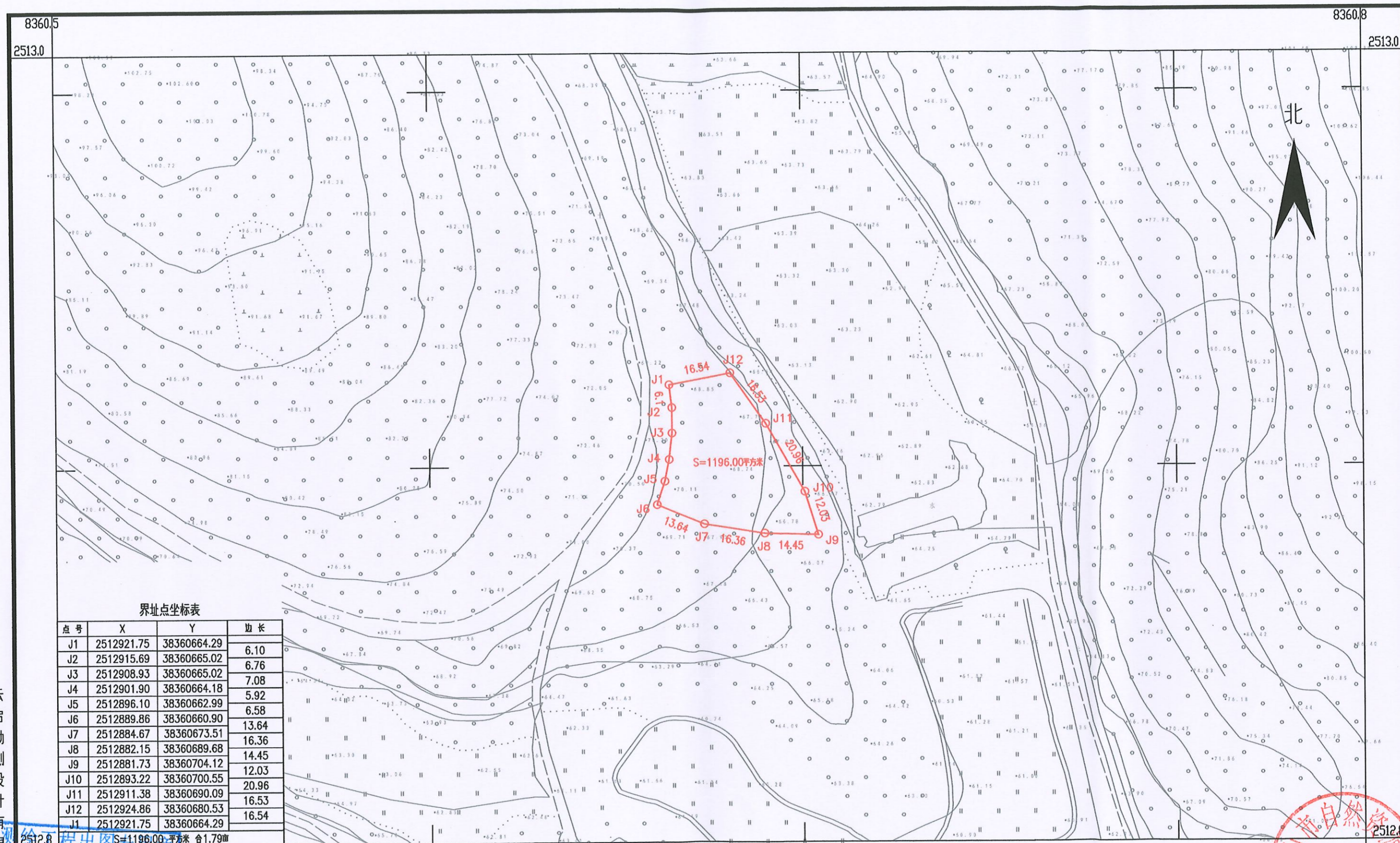

界址点坐标表

点号	X	Y	边长
J1	2512921.75	38360664.29	6.10
J2	2512915.69	38360665.02	6.76
J3	2512908.93	38360665.02	7.08
J4	2512901.90	38360664.18	5.92
J5	2512896.10	38360662.99	6.58
J6	2512889.86	38360660.90	13.64
J7	2512884.67	38360673.51	16.36
J8	2512882.15	38360689.68	14.45
J9	2512881.73	38360704.12	12.03
J10	2512893.22	38360700.55	20.96
J11	2512911.38	38360690.09	16.53
J12	2512924.86	38360680.53	16.54
J1	2512921.75	38360664.29	

云启勘测设计有限公司

2023年8月数字制图
 程出图专用章
 云启勘测设计有限公司
 8360.5 测资字44504503

鹤山市自然资源局
 图件(1)可
 8360.8
 绘图员:黎家照
 检查员:王学荣
 审核员:周泳锋

2023年8月数字制图
 2000国家大地坐标系, 中央子午线 114度
 1985国家高程基准, 等高距为1米
 2007年版式

1:1000

鹤山市2023年度第三十八批次城镇建设用地勘测定界图〈ZW224〉

鹤山市宅梧镇漱云村委会

单位: m.m²

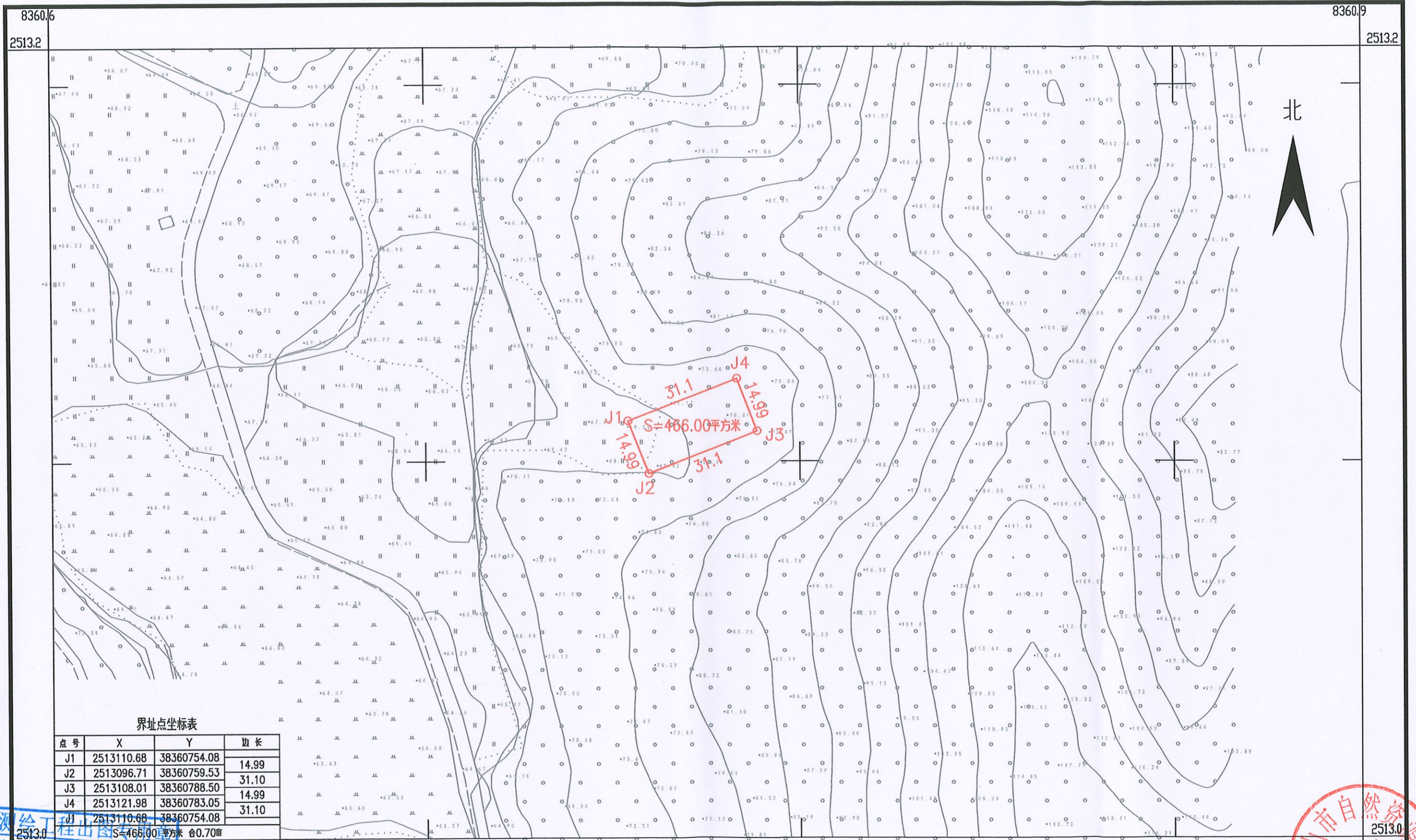

界址点坐标表

点号	X	Y	边长
J1	2513110.68	38360754.08	14.99
J2	2513096.71	38360759.53	31.10
J3	2513108.01	38360788.50	14.99
J4	2513121.98	38360783.05	31.10

S=466.00平方米 60.70亩

云启勘测设计有限公司

云启勘测设计有限公司
 编号: 测资字44504503



2023年8月数字化制图
 2000国家大地坐标系: 中央子午线114度
 1985国家高程基准, 等高距为1米
 2007年版式

1:1000

鹤山市2023年度第三十八批次城镇建设用地图测界图 (ZW225)

鹤山市宅梧镇湫云村委会

单位: m.m²

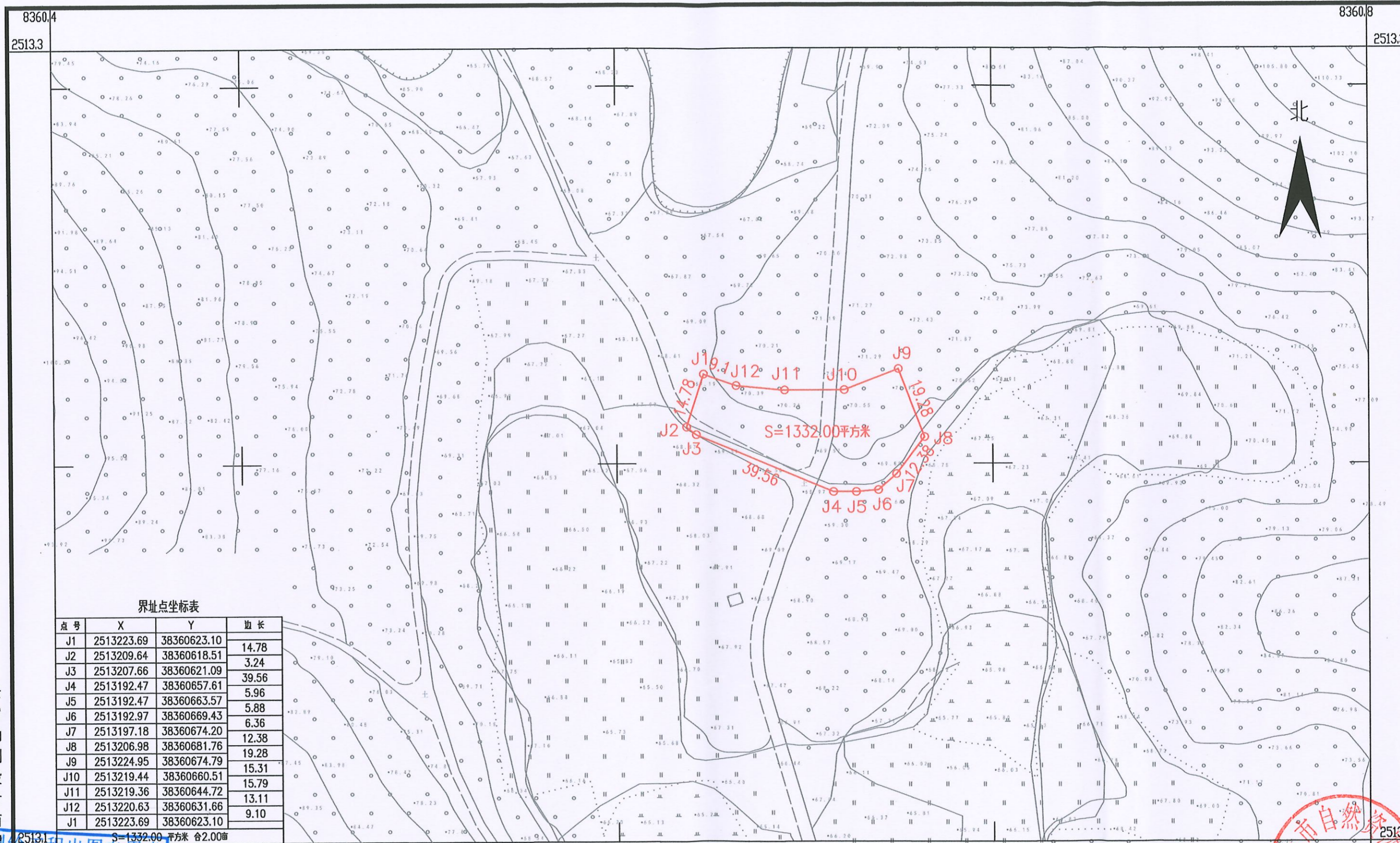

界址点坐标表

点号	X	Y	边长
J1	2513223.69	38360623.10	14.78
J2	2513209.64	38360618.51	3.24
J3	2513207.66	38360621.09	39.56
J4	2513192.47	38360657.61	5.96
J5	2513192.47	38360663.57	5.88
J6	2513192.97	38360669.43	6.36
J7	2513197.18	38360674.20	12.38
J8	2513206.98	38360681.76	19.28
J9	2513224.95	38360674.79	15.31
J10	2513219.44	38360660.51	15.79
J11	2513219.36	38360644.72	13.11
J12	2513220.63	38360631.66	9.10
J1	2513223.69	38360623.10	

S=1332.00 平方米 合2.00亩

云启勘测设计有限公司

工程出图专用章
云启勘测设计有限公司
2023年8月数字制图

2000国家大地坐标系: 中央子午线114度
1985国家高程基准, 等高距为1米
2007年版式

1:1000

鹤山市自然资源局
黎家熙
王攀荣
周泳锋

鹤山市2023年度第三十八批次城镇建设用地图(ZW226)

鹤山市宅梧镇湫云村委会

单位: m.m²

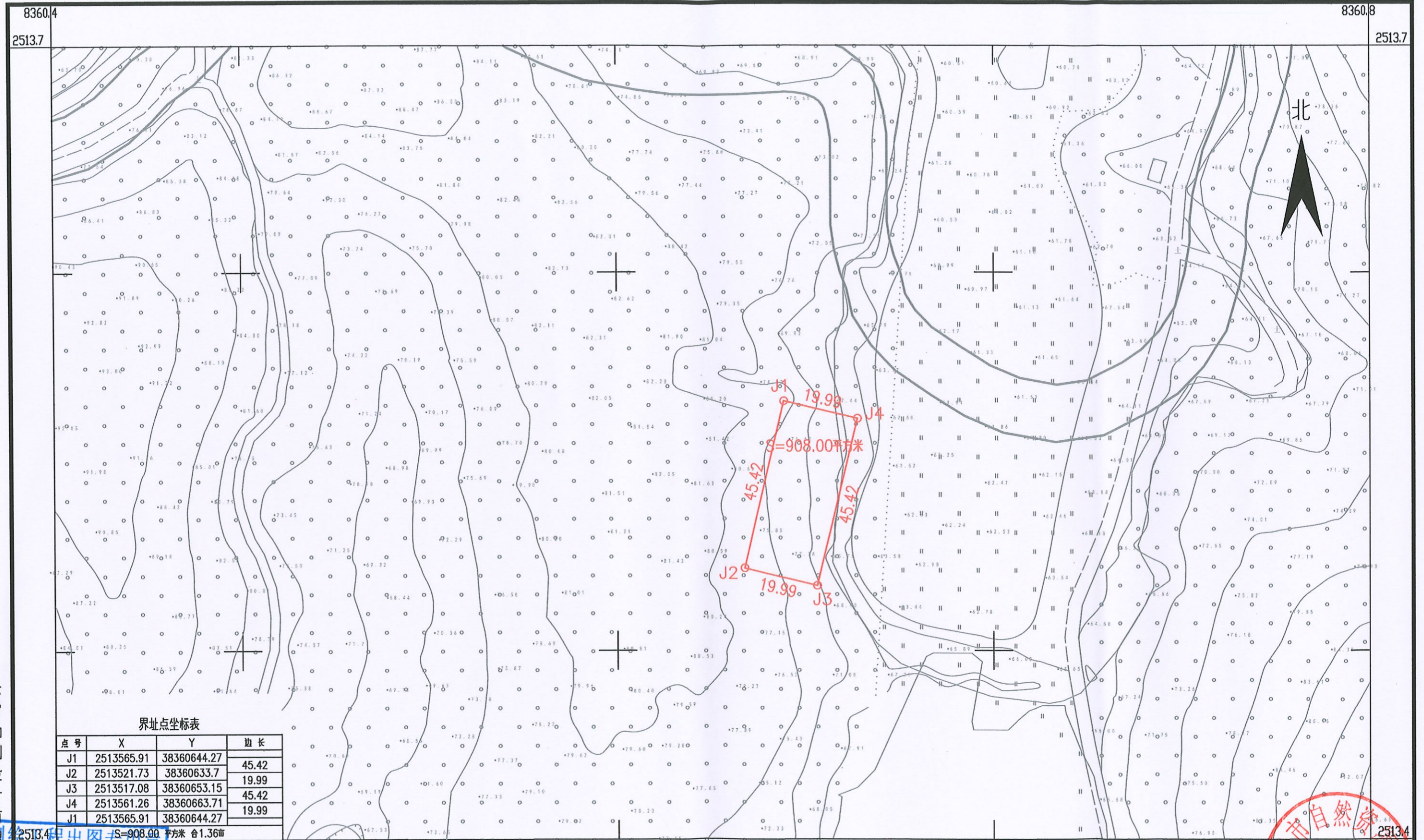

界址点坐标表

点号	X	Y	边长
J1	2513565.91	38360644.27	45.42
J2	2513521.73	38360633.7	19.99
J3	2513517.08	38360653.15	45.42
J4	2513561.26	38360663.71	19.99
J1	2513565.91	38360644.27	

云启勘测设计有限公司

工程出图专用章
云启勘测设计有限公司
编号: 8360.4

2023年8月数字化制图
2000国家大地坐标系: 中央子午线114度
1985国家高程基准, 等高距为1米
2007年版式

1:1000

鹤山市自然资源局
图件(1)
8360.8
绘图员: 黎家熙
检查员: 王攀荣
审核员: 周泳锋

鹤山市2023年度第三十八批次城镇建设用地图(ZW227)

鹤山市宅梧镇湫云村委会

单位: m.m²

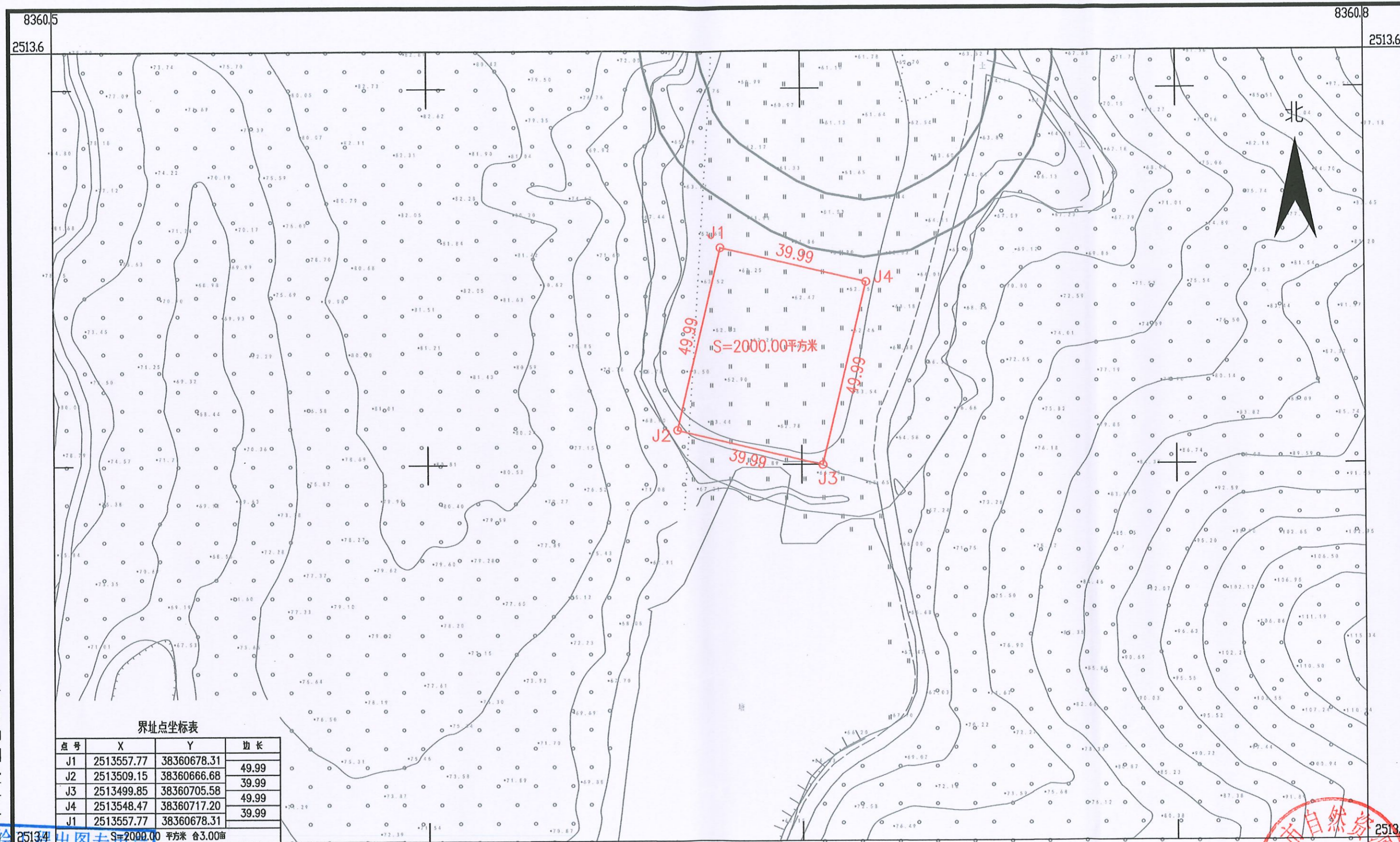

界址点坐标表

点号	X	Y	边长
J1	2513557.77	38360678.31	49.99
J2	2513509.15	38360666.68	39.99
J3	2513499.85	38360705.58	49.99
J4	2513548.47	38360717.20	39.99
J1	2513557.77	38360678.31	39.99

S=2000.00 平方米 合3.00亩

云启勘测设计有限公司

25134 出图专用章
 单位: 云启勘测设计有限公司
 证书编号: 83605

2023年8月数字化制图
 2000国家大地坐标系: 中央子午线114度
 1985国家高程基准, 等高距为1米
 2007年版式

1:1000

鹤山市自然资源局
 徐国良 (1)
 徐国良
 检查员: 王攀荣
 审核员: 周泳锋

鹤山市2023年度第三十八批次城镇建设用地图勘测定界图〈ZW227〉

鹤山市宅梧镇湫云村委会

单位: m.m²



界址点坐标表

点号	X	Y	边长
J1	2513557.77	38360678.31	49.99
J2	2513509.15	38360666.68	39.99
J3	2513499.85	38360705.58	49.99
J4	2513548.47	38360717.20	39.99
J1	2513557.77	38360678.31	39.99

S=2000.00 平方米 合3.00亩

云启勘测设计有限公司

测绘工程 出图专用章
 单位: 云启勘测设计有限公司
 证书编号: 8360.5
 2023年8月数字化制图

鹤山市自然资源局
 徐国良 (1)
 黎家照
 王攀荣
 周泳峰

1:1000

2000国家大地坐标系: 中央子午线114度
 1985国家高程基准, 等高距为1米
 2007年版式

鹤山市2023年度第三十八批次城镇建设用地图(ZW226)

鹤山市宅梧镇湫云村委会

单位: m.m²

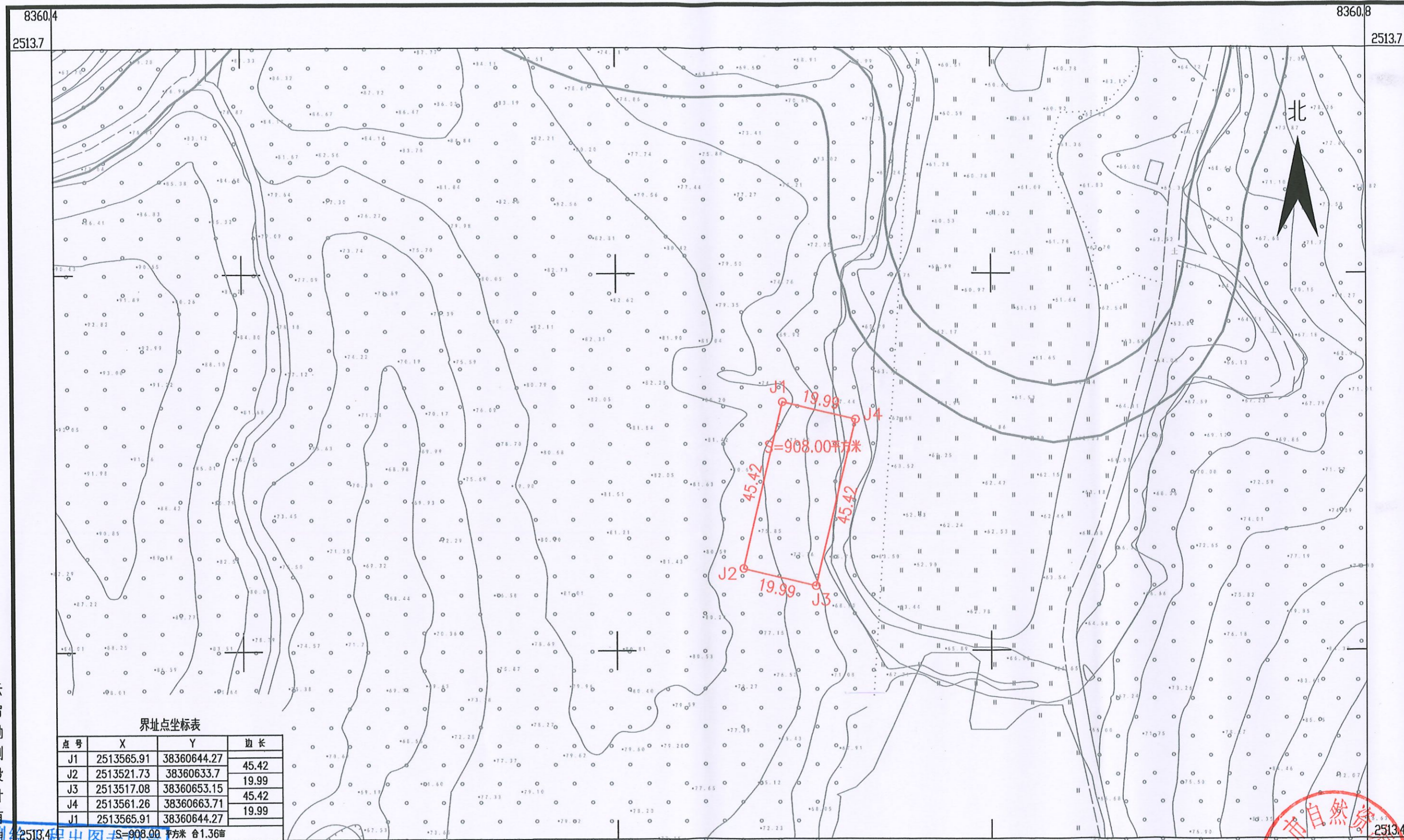

界址点坐标表

点号	X	Y	边长
J1	2513565.91	38360644.27	45.42
J2	2513521.73	38360633.7	19.99
J3	2513517.08	38360653.15	45.42
J4	2513561.26	38360663.71	19.99
J1	2513565.91	38360644.27	

云启勘测设计有限公司

2023年8月数字制图
 单位: 云启勘测设计有限公司
 证号: 8360.4

2000国家大地坐标系: 中央子午线 114度
 1985国家高程基准, 等高距为1米
 2007年版式

1:1000



绘图员: 黎家照
 检查员: 王攀荣
 审核员: 周泳锋

鹤山市2023年度第三十八批次城镇建设用地图勘测定界图 (ZW228)

鹤山市宅梧镇湫云村委会

单位: m.m²

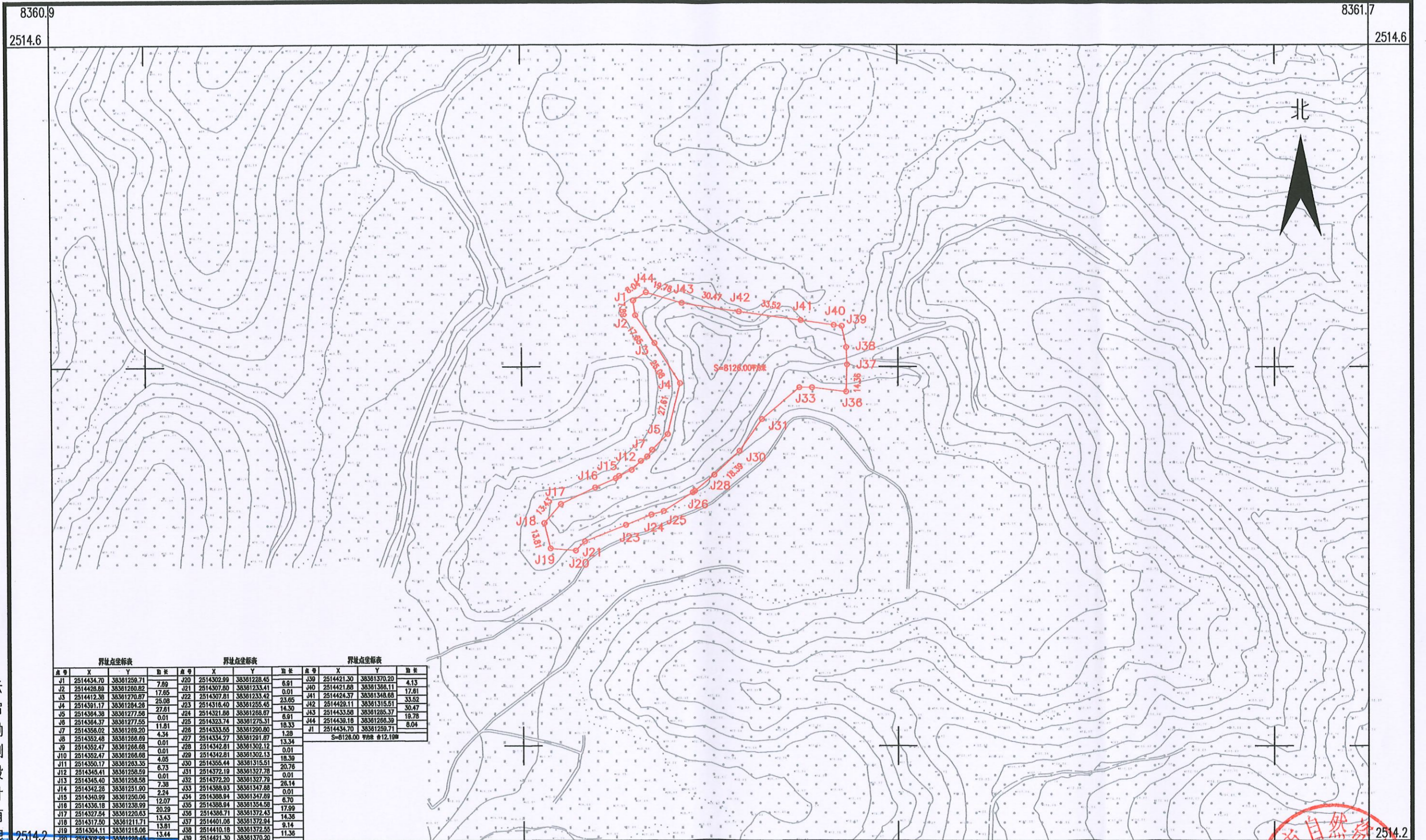

界址点坐标表				界址点坐标表				界址点坐标表			
点号	X	Y	距离	点号	X	Y	距离	点号	X	Y	距离
J1	2514434.70	38361259.71	7.89	J20	2514302.89	38361228.45	6.91	J39	2514421.30	38361370.20	4.13
J2	2514428.89	38361260.82	17.65	J21	2514307.80	38361233.41	0.01	J40	2514421.88	38361368.11	17.61
J3	2514412.38	38361270.87	25.08	J22	2514307.81	38361233.42	0.01	J41	2514424.37	38361348.68	33.52
J4	2514391.17	38361284.28	27.61	J23	2514316.40	38361255.45	23.05	J42	2514428.11	38361315.51	30.47
J5	2514364.38	38361277.58	0.01	J24	2514321.86	38361268.07	14.30	J43	2514433.58	38361285.37	19.78
J6	2514358.37	38361277.58	11.81	J25	2514323.74	38361275.31	6.81	J44	2514438.18	38361285.39	8.04
J7	2514358.02	38361289.20	4.34	J26	2514333.55	38361290.80	18.33	J1	2514434.70	38361259.71	0.00
J8	2514352.48	38361288.68	0.01	J27	2514334.27	38361281.87	13.34	S=8128.00 平均 12.100			
J9	2514352.47	38361288.68	0.01	J28	2514342.81	38361302.12	0.01				
J10	2514352.47	38361288.68	0.01	J29	2514342.81	38361302.13	0.01				
J11	2514350.17	38361283.35	4.05	J30	2514355.44	38361315.51	18.39				
J12	2514348.41	38361258.59	6.73	J31	2514372.19	38361327.78	20.76				
J13	2514348.40	38361258.58	0.01	J32	2514372.20	38361327.79	0.01				
J14	2514342.28	38361251.90	7.38	J33	2514388.93	38361347.88	26.14				
J15	2514340.99	38361250.06	2.24	J34	2514388.94	38361347.89	0.01				
J16	2514338.18	38361238.99	12.07	J35	2514388.94	38361354.58	6.70				
J17	2514327.54	38361220.63	20.29	J36	2514388.71	38361372.43	17.99				
J18	2514317.50	38361211.71	13.43	J37	2514401.05	38361372.94	14.38				
J19	2514304.11	38361215.08	13.81	J38	2514410.18	38361372.55	9.14				
J20	2514302.89	38361228.45	13.44	J39	2514421.30	38361370.20	11.38				

云启勘测设计有限公司

2514.2
 工程出图专用章
 云启勘测设计有限公司
 证书编号: 2023年8月数字证制4503

2514.2
 8361.7
 鹤山市自然资源局
 (1)
 8361.7
 绘图员: 黎家照
 检查员: 王攀荣
 审核员: 周泳锋

1:2000

2000国家大地坐标系, 中央子午线114度
 1985国家高程基准, 等高距为1米
 2007年版式

鹤山市2023年度第三十八批次城镇建设用地勘测定界图 (ZW229)

鹤山市宅梧镇湫云村委会

单位: m.m²

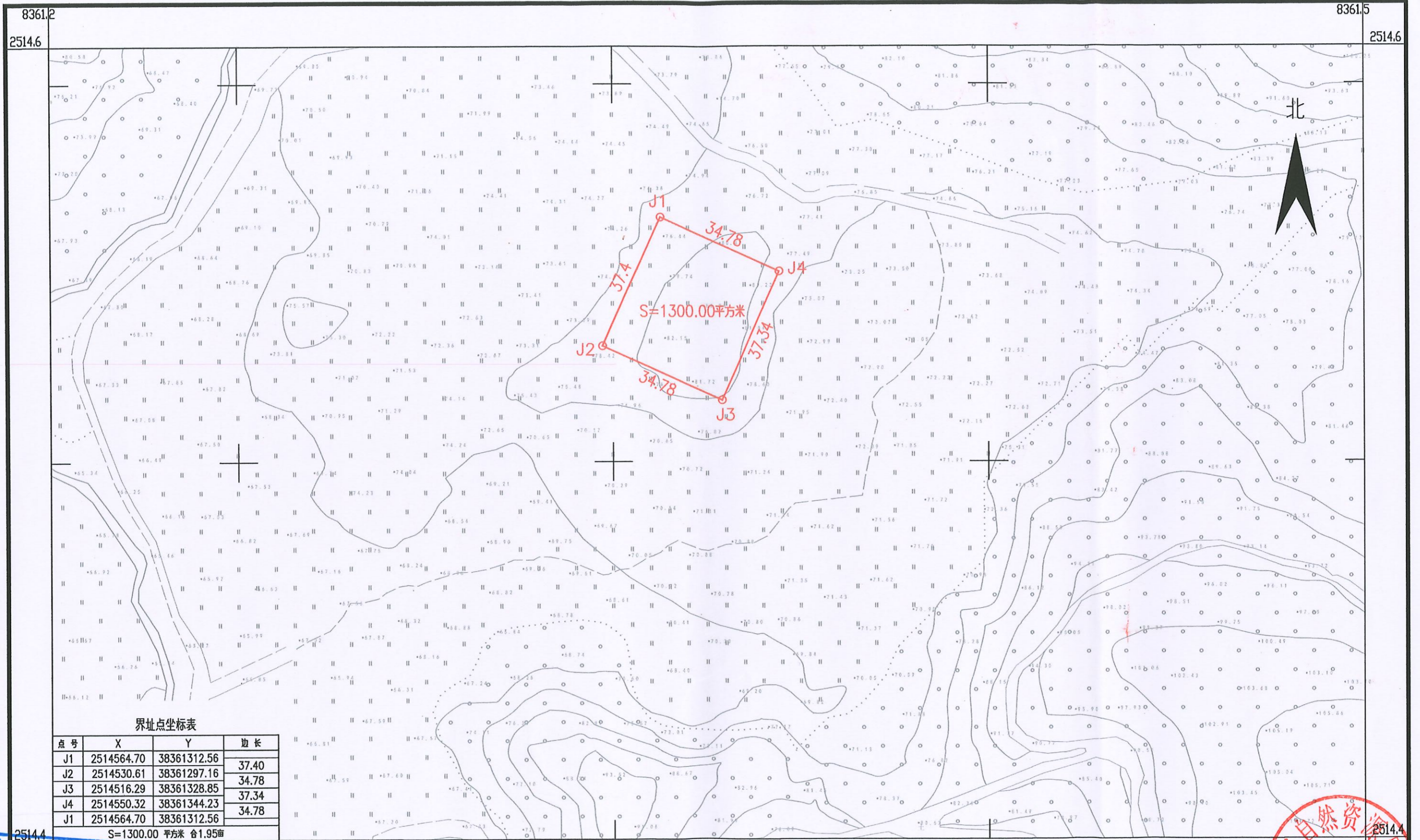

界址点坐标表

点号	X	Y	边长
J1	2514564.70	38361312.56	37.40
J2	2514530.61	38361297.16	34.78
J3	2514516.29	38361328.85	37.34
J4	2514550.32	38361344.23	34.78
J1	2514564.70	38361312.56	37.40

S=1300.00 平方米 合1.95亩

云启勘测设计有限公司

测绘工程出图专用章
单位: 云启勘测设计有限公司

证书编号: 2023年8月数字化制图

2000国家大地坐标系, 中央子午线114度
1985国家高程基准, 等高距为1米
2007年版式

1:1000



8361.5
绘图员: 黎家熙
检查员: 王攀荣
审核员: 周泳锋