

鹤山市宅梧镇靖村村东约；靖村村西约股份经济合作社农转用红线图 (1)

单位: m.m²

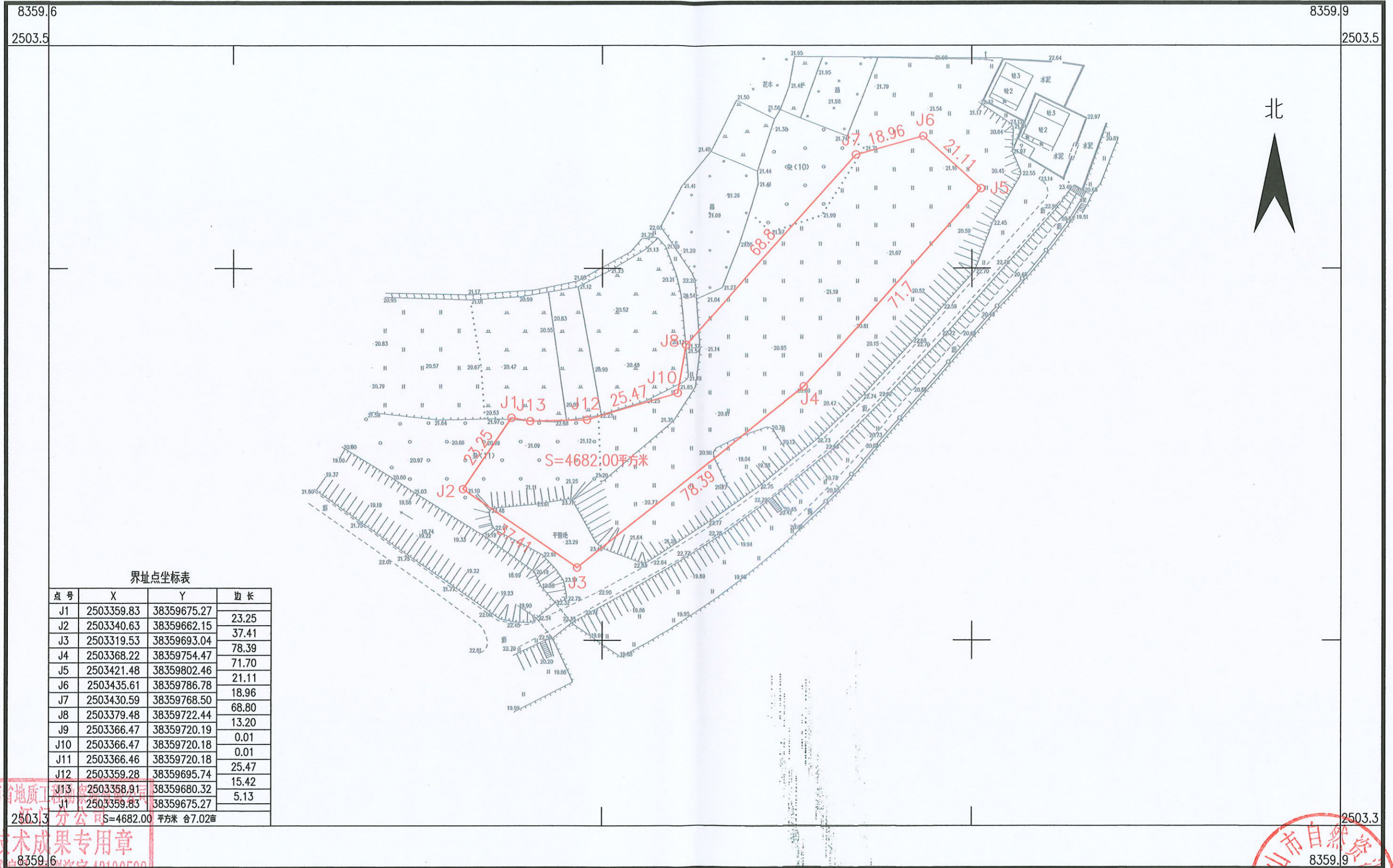

界址点坐标表

点号	X	Y	边长
J1	2503359.83	38359675.27	23.25
J2	2503340.63	38359662.15	37.41
J3	2503319.53	38359693.04	78.39
J4	2503368.22	38359754.47	71.70
J5	2503421.48	38359802.46	21.11
J6	2503435.61	38359786.78	18.96
J7	2503430.59	38359768.50	68.80
J8	2503379.48	38359722.44	13.20
J9	2503366.47	38359720.19	0.01
J10	2503366.47	38359720.18	0.01
J11	2503366.46	38359720.18	25.47
J12	2503359.28	38359695.74	15.42
J13	2503358.91	38359680.32	5.13
S=4682.00 平方米 合7.02亩			

湖南省地质工程勘察院有限公司 江门分公司

技术成果专用章
250333
8359.6

鹤山市自然资源局
8359.9
绘图员: 黎家熙
检查员: 金祥
审核员: 周泳锋
图件检验专用章

2023年8月数字化制图
2000国家大地坐标系: 中央子午线114度
1985国家高程基准, 等高距为1米
2007年版式

1:1000

鹤山市宅梧镇靖村村东约；靖村村西约股份经济合作社农转用红线图（2）

单位：m.m²

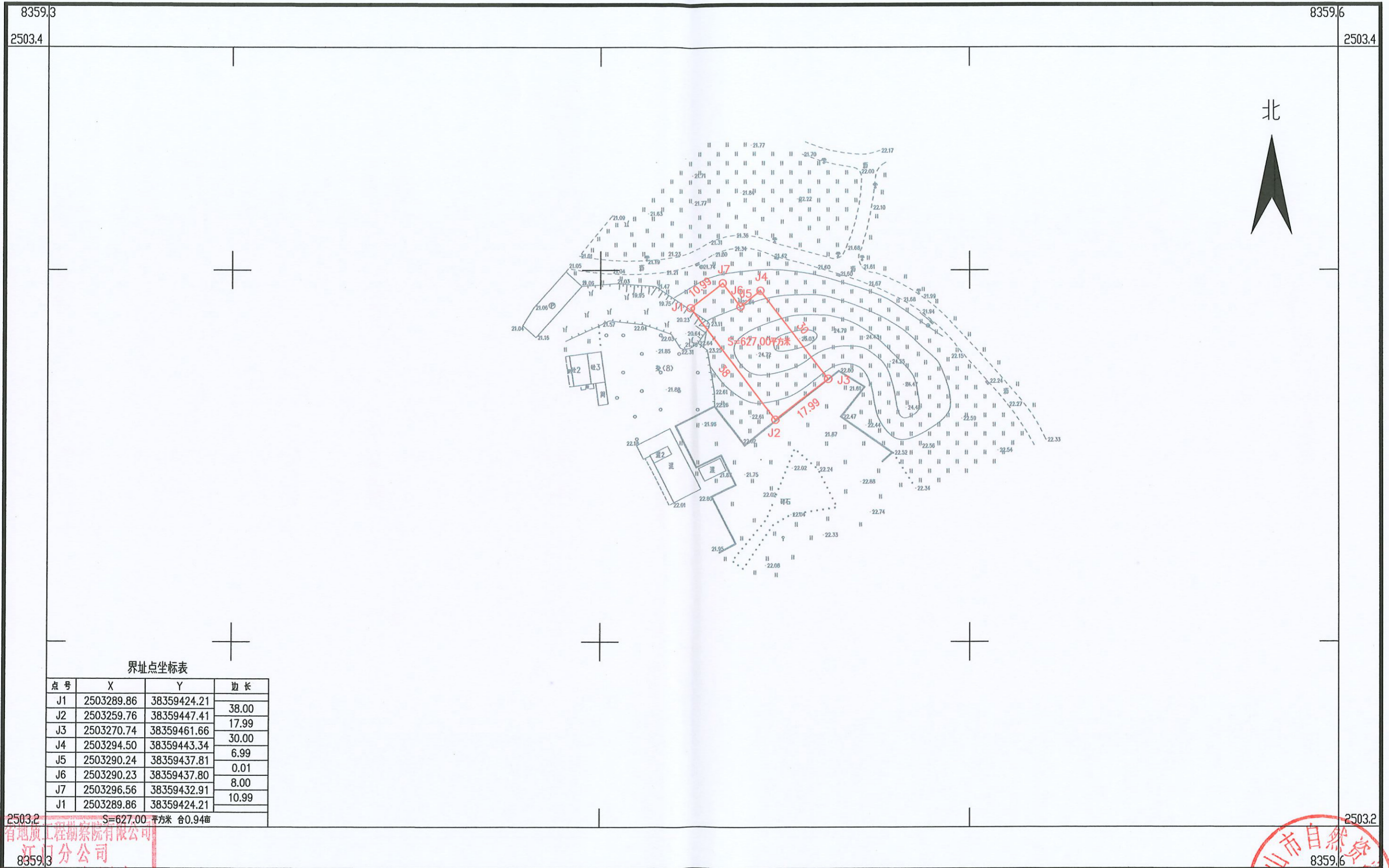

界址点坐标表

点号	X	Y	边长
J1	2503289.86	38359424.21	38.00
J2	2503259.76	38359447.41	17.99
J3	2503270.74	38359461.66	30.00
J4	2503294.50	38359443.34	6.99
J5	2503290.24	38359437.81	0.01
J6	2503290.23	38359437.80	8.00
J7	2503296.56	38359432.91	10.99
J1	2503289.86	38359424.21	

2503.2 S=627.00 平方米 合0.94亩

湖南省地质工程勘察院有限公司 江门分公司

湖南省地质工程勘察院有限公司
江门分公司

2023年8月数字化制图
2000国家大地坐标系，中央子午线114度
1985国家高程基准，等高距为1米
2007年版式

1:1000



鹤山市宅梧镇靖村村大村；靖村村西约；靖村村从新下；靖村村果园股份经济合作社农用地转用红线图（3）

单位：m.m²



界址点坐标表

点号	X	Y	边长
J1	2504928.37	38360337.43	65.99
J2	2504879.20	38360293.43	20.00
J3	2504865.86	38360308.34	65.99
J4	2504915.04	38360352.33	20.00
J1	2504928.37	38360337.43	20.00

S=1320.00 平方米 合1.98亩

湖南省地质工程勘察院有限公司 江门分公司

地质工程
江门分公司
木成果专用章
证号：粤地资字43100508

鹤山市自然资源局
绘图员：黎家熙
检查员：金祥
审核员：周泳锋
图件直控专用章

2023年8月数字化制图
2000国家大地坐标系：中央子午线114度
1985国家高程基准，等高距为1米
2007年版式

1:1000

鹤山市宅梧镇靖村村大村；靖村村西约；靖村村从新下；靖村村果园股份经济合作社农用地转用红线图（4）

单位：m.m²

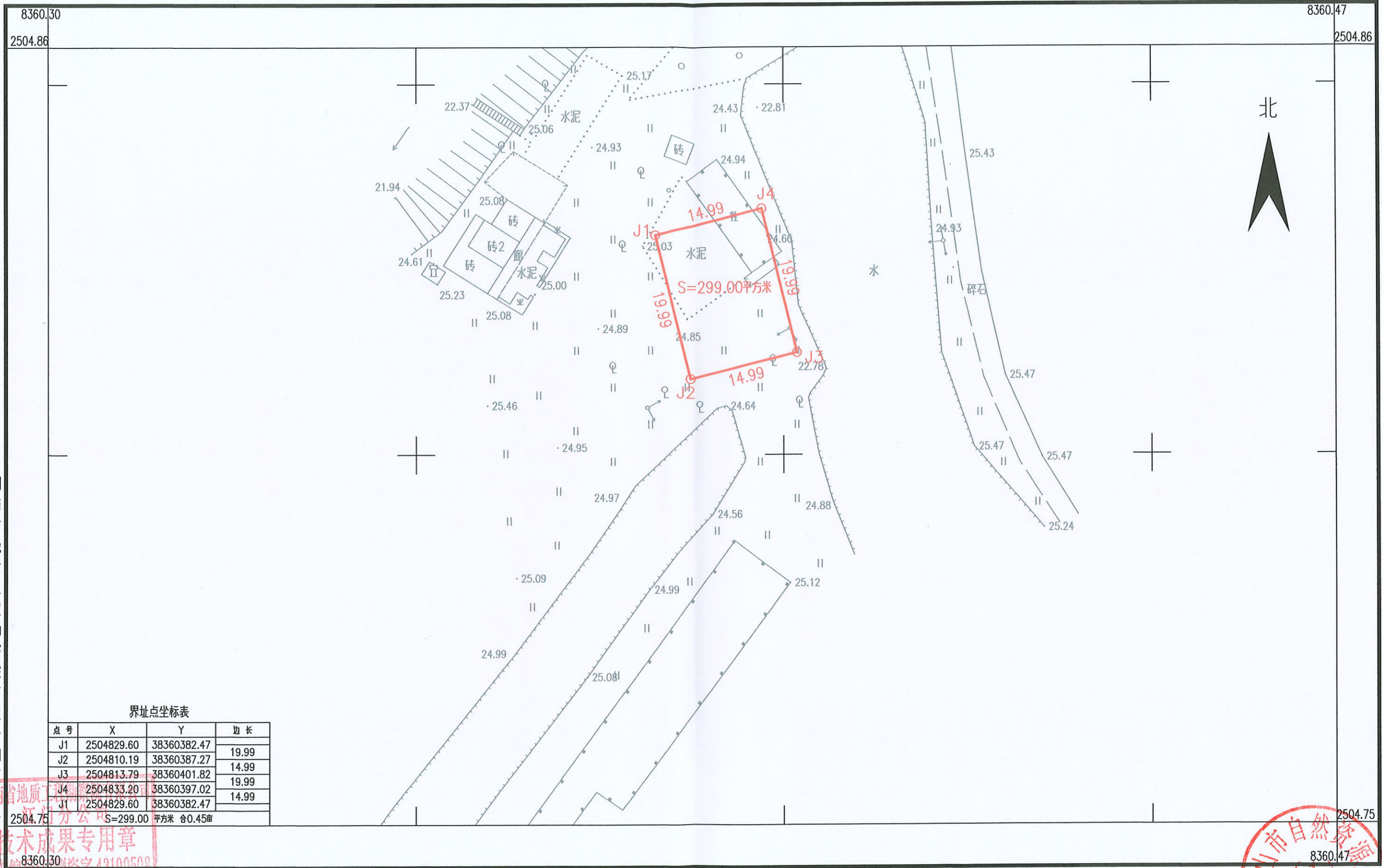

界址点坐标表

点号	X	Y	边长
J1	2504829.60	38360382.47	19.99
J2	2504810.19	38360387.27	14.99
J3	2504813.79	38360401.82	19.99
J4	2504833.20	38360397.02	14.99
S=299.00 平方米 合0.45亩			

湖南省地质工程勘察院有限公司 江门分公司

技术成果专用章
2023年8月数字化制图
8360.30

鹤山市自然资源局
绘图员：黎家熙
检查员：金祥
审核员：周泳锋

2000国家大地坐标系：中央子午线114度
1985国家高程基准，等高距为1米
2007年版式

1:500

鹤山市宅梧镇靖村村大村；靖村村西约；靖村村从新下；靖村村果园股份经济合作社农用地转用红线图（5）

单位：m.m²

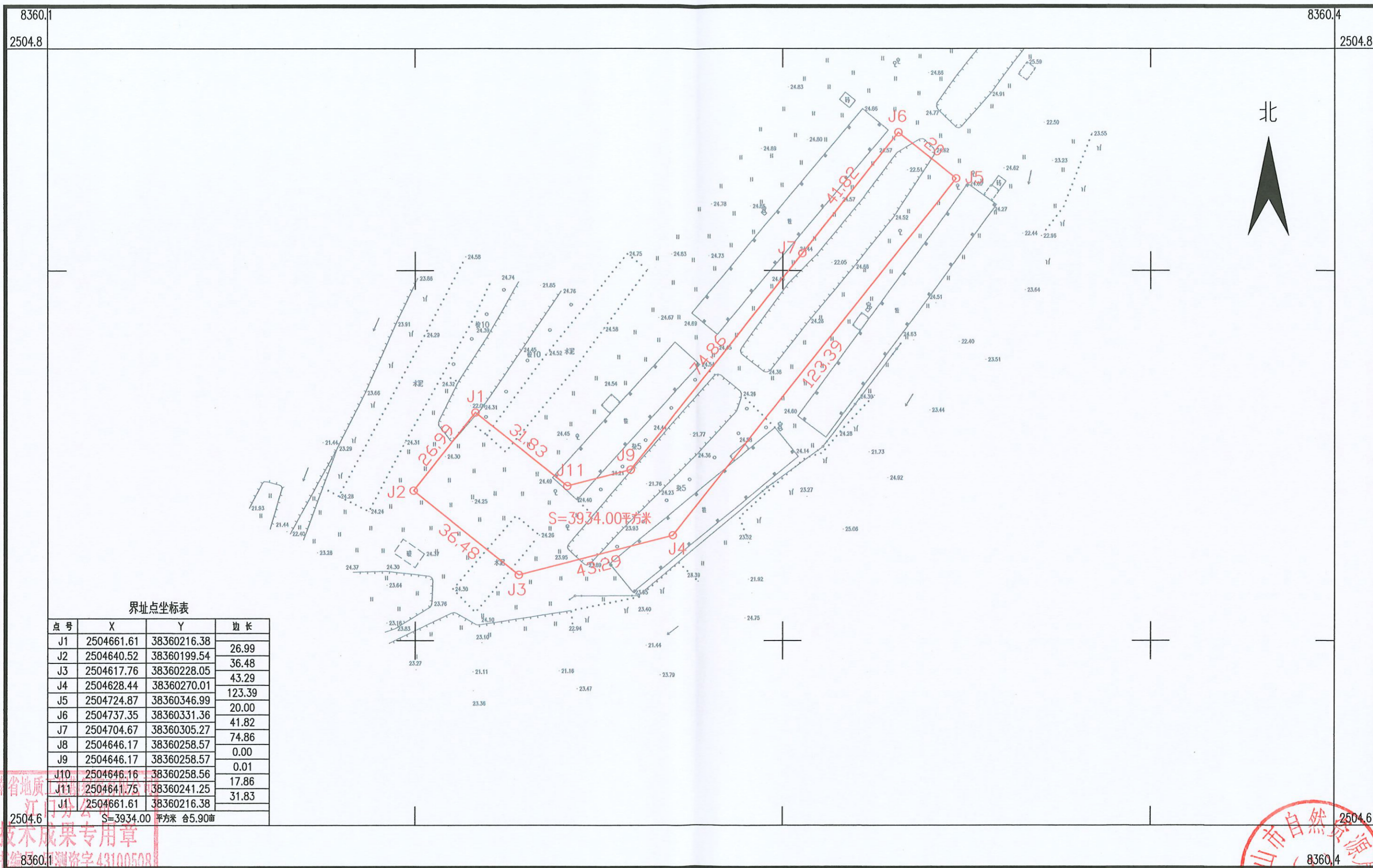

界址点坐标表

点号	X	Y	边长
J1	2504661.61	38360216.38	26.99
J2	2504640.52	38360199.54	36.48
J3	2504617.76	38360228.05	43.29
J4	2504628.44	38360270.01	123.39
J5	2504724.87	38360346.99	20.00
J6	2504737.35	38360331.36	41.82
J7	2504704.67	38360305.27	74.86
J8	2504646.17	38360258.57	0.00
J9	2504646.17	38360258.57	0.01
J10	2504646.16	38360258.56	17.86
J11	2504641.75	38360241.25	31.83
J1	2504661.61	38360216.38	

S=3934.00 平方米 合5.90亩

湖南省地质工程勘察院有限公司江门分公司

省地质工程勘察院江门分公司
技术成果专用章
8360.1 湘咨字 43100508

鹤山市自然资源局
8360.4
绘图员：黎家熙
检查员：金祥
审核员：周泳锋

2023年8月数字化制图
2000国家大地坐标系：中央子午线114度
1985国家高程基准，等高距为1米
2007年版式

1:1000

鹤山市宅梧镇靖村村东约股份经济合作社农用地转用红线图 (6)

单位: m.m²

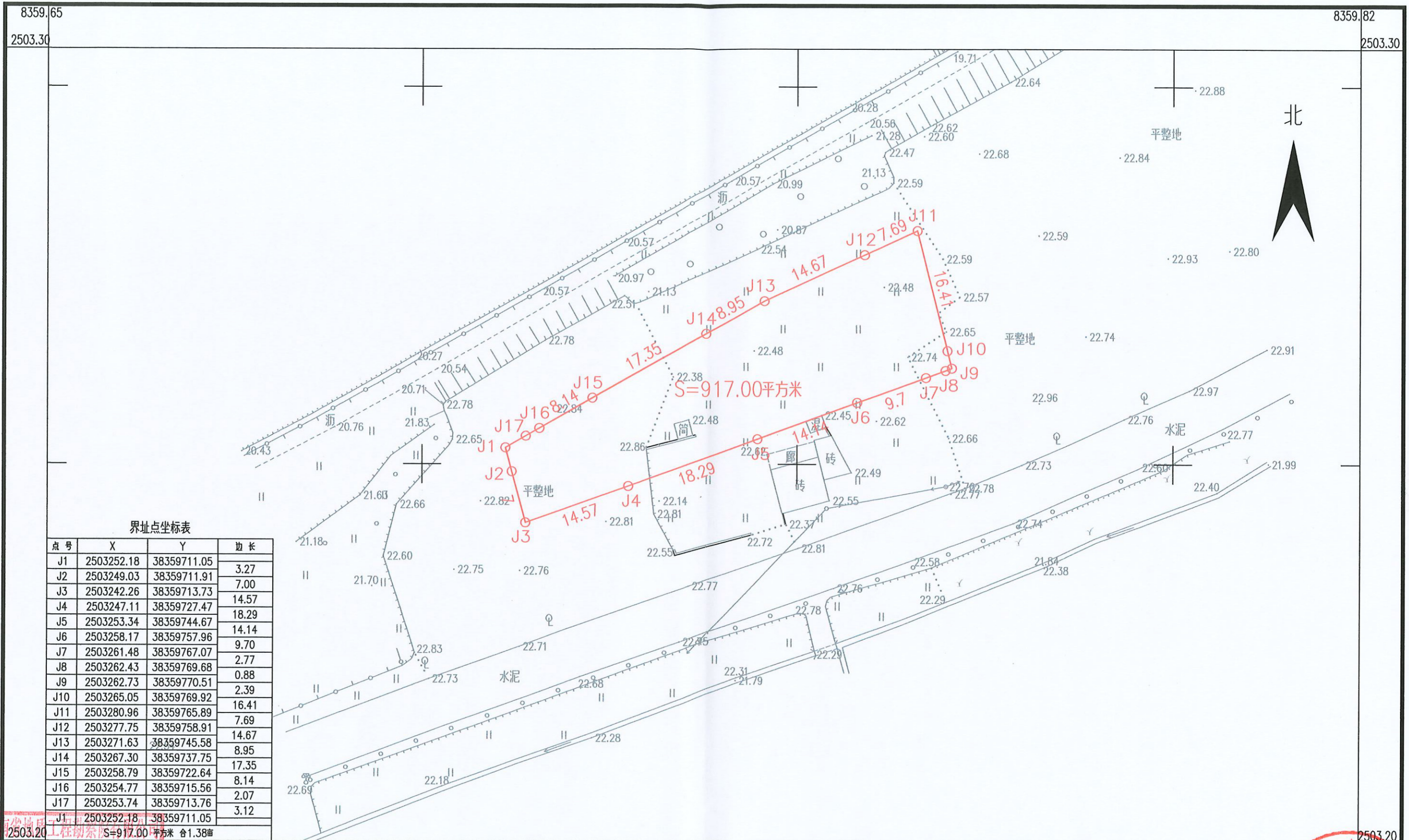

界址点坐标表

点号	X	Y	边长
J1	2503252.18	38359711.05	3.27
J2	2503249.03	38359711.91	7.00
J3	2503242.26	38359713.73	14.57
J4	2503247.11	38359727.47	18.29
J5	2503253.34	38359744.67	14.14
J6	2503258.17	38359757.96	9.70
J7	2503261.48	38359767.07	2.77
J8	2503262.43	38359769.68	0.88
J9	2503262.73	38359770.51	2.39
J10	2503265.05	38359769.92	16.41
J11	2503280.96	38359765.89	7.69
J12	2503277.75	38359758.91	14.67
J13	2503271.63	38359745.58	8.95
J14	2503267.30	38359737.75	17.35
J15	2503258.79	38359722.64	8.14
J16	2503254.77	38359715.56	2.07
J17	2503253.74	38359713.76	3.12
J1	2503252.18	38359711.05	

湖南省地质工程勘察院有限公司 江门分公司

2023年8月数字化制图
2000国家大地坐标系, 中央子午线114度
1985国家高程基准, 等高距为1米
2007年版式

1:500



鹤山市宅梧镇靖村村从新下股份经济合作社农用地转用红线图 (7)

单位: m.m²

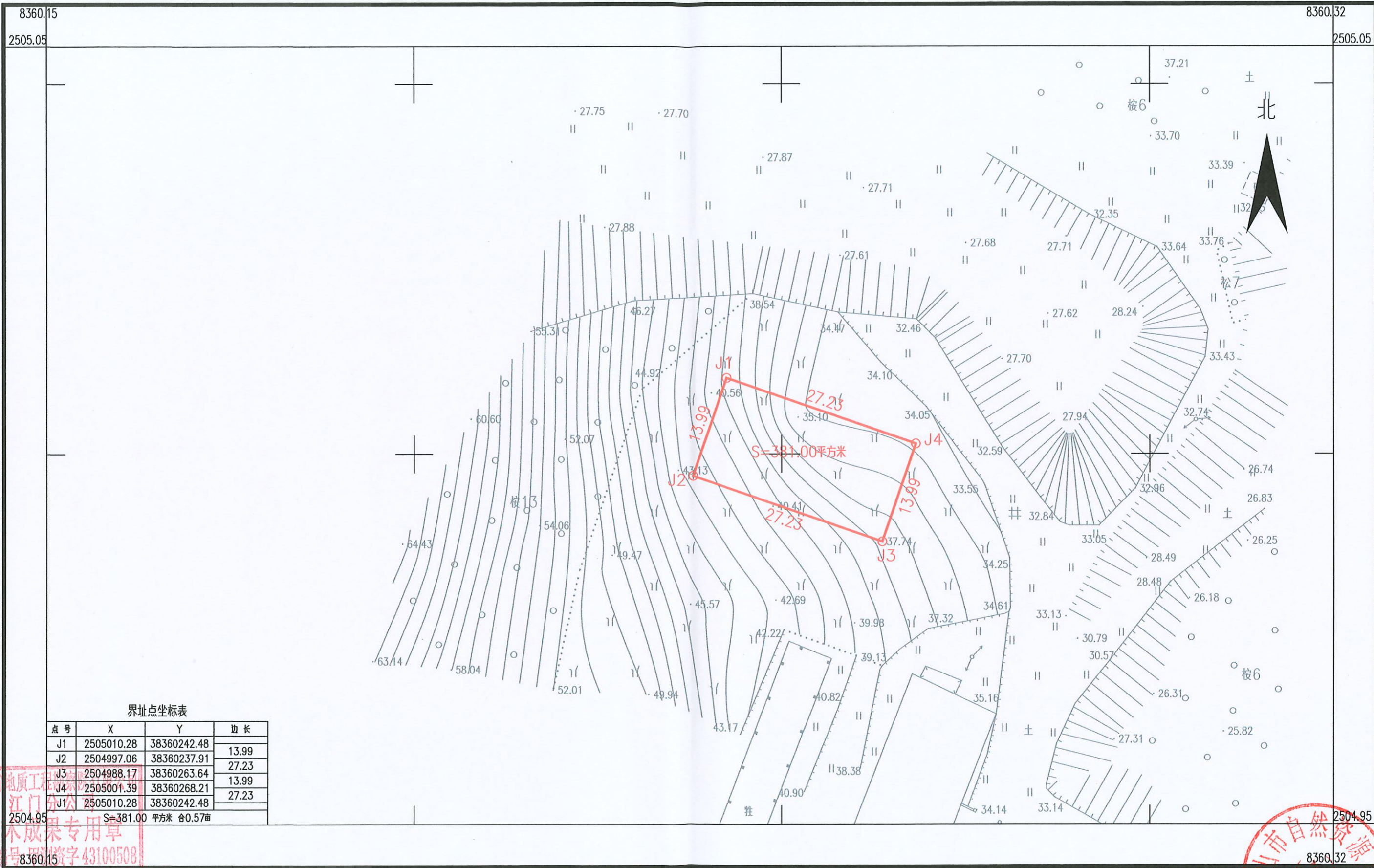

界址点坐标表

点号	X	Y	边长
J1	2505010.28	38360242.48	13.99
J2	2504997.06	38360237.91	27.23
J3	2504988.17	38360263.64	13.99
J4	2505001.39	38360268.21	27.23
J1	2505010.28	38360242.48	27.23

S=381.00 平方米 合0.57亩

湖南省地质工程勘察院有限公司
江门分公司

地质工程勘察院有限公司
江门分公司
技术成果专用章
证书号: 粤地证字 43100508

鹤山市自然资源局
绘图员: 黎家熙
检查员: 金祥
审核员: 周泳锋

2023年8月数字化制图
2000国家大地坐标系, 中央子午线114度
1985国家高程基准, 等高距为1米
2007年版式

1:500

鹤山市宅梧镇靖村村从新下股份经济合作社农用地转用红线图 (8)

单位: m.m²



界址点坐标表

点号	X	Y	边长
J1	2505153.75	38360134.53	66.66
J2	2505103.61	38360090.60	20.00
J3	2505090.43	38360105.65	66.66
J4	2505140.57	38360149.57	20.00
J1	2505153.75	38360134.53	66.66

2505.0 2505.0 S=1333.00 平方米 合2.00亩

湖南省地质工程勘察院有限公司江门分公司



2023年8月数字化制图

2000国家大地坐标系: 中央子午线114度
1985国家高程基准, 等高距为1米
2007年版式

1:1000



绘图员: 黎家熙
检查员: 金祥
审核员: 周泳锋

鹤山市宅梧镇靖村村从新下股份经济合作社农用地转用红线图 (9)

单位: m.m²

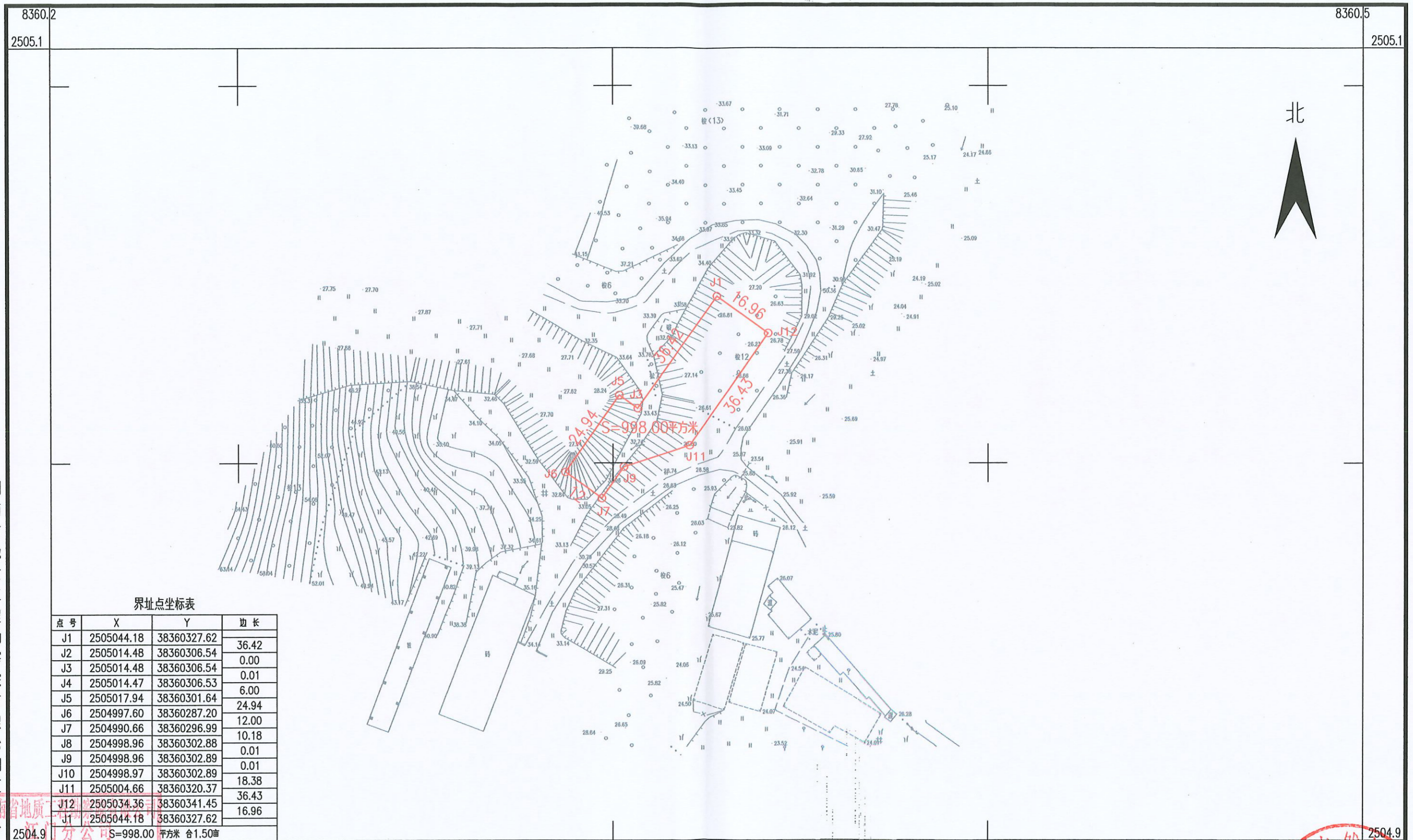

界址点坐标表

点号	X	Y	边长
J1	2505044.18	38360327.62	36.42
J2	2505014.48	38360306.54	0.00
J3	2505014.48	38360306.54	0.01
J4	2505014.47	38360306.53	6.00
J5	2505017.94	38360301.64	24.94
J6	2504997.60	38360287.20	12.00
J7	2504990.66	38360296.99	10.18
J8	2504998.96	38360302.88	0.01
J9	2504998.96	38360302.89	0.01
J10	2504998.97	38360302.89	18.38
J11	2505004.66	38360320.37	36.43
J12	2505034.36	38360341.45	16.96
J1	2505044.18	38360327.62	16.96

湖南省地质工程勘察院有限公司江门分公司

技术成果专用章
2023年8月数字化制图

2000国家大地坐标系: 中央子午线114度
1985国家高程基准, 等高距为1米
2007年版式

1:1000

鹤山市自然资源局
绘图员: 黎家熙
检查员: 金祥
审核员: 周泳锋

鹤山市宅梧镇靖村村大元股份经济合作社农用地转用红线图 (10)

单位: m.m²

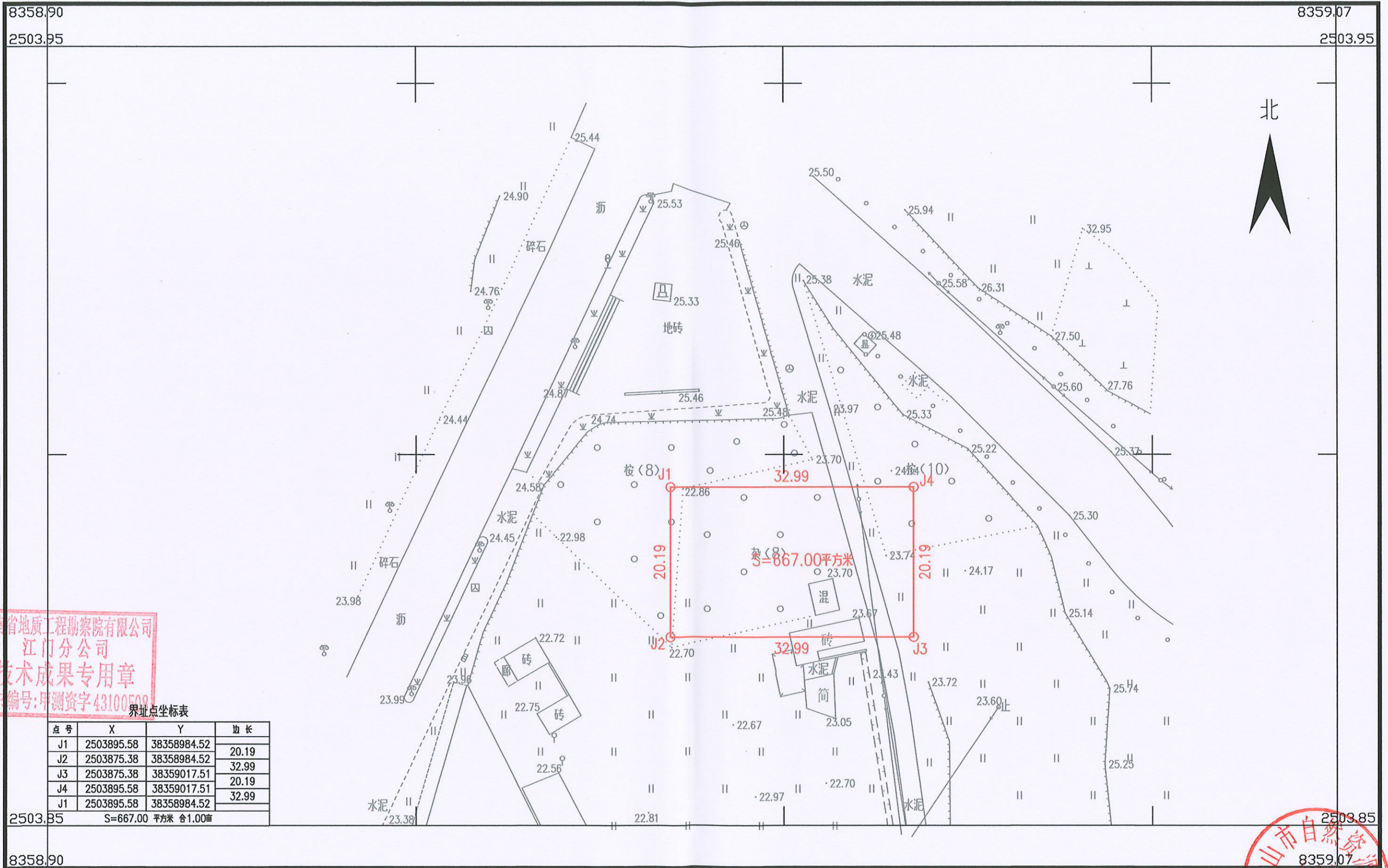

湖南省地质工程勘察院有限公司
江门分公司

技术成果专用章
编号: 甲测资字 43100508

界址点坐标表

点号	X	Y	边长
J1	2503895.58	38358984.52	20.19
J2	2503875.38	38358984.52	32.99
J3	2503875.38	38359017.51	20.19
J4	2503895.58	38359017.51	32.99
J1	2503895.58	38358984.52	32.99

S=667.00 平方米 合1.00亩

2023年8月数字化制图
2000国家大地坐标系: 中央子午线 114度
1985国家高程基准, 等高距为1米
2007年版式

1:500

鹤山市自然资源局
绘图员: 黎家熙
检查员: 金祥
审核员: 周泳峰

鹤山市宅梧镇靖村村大村股份经济合作社农用地转用红线图 (11)

单位: m.m²

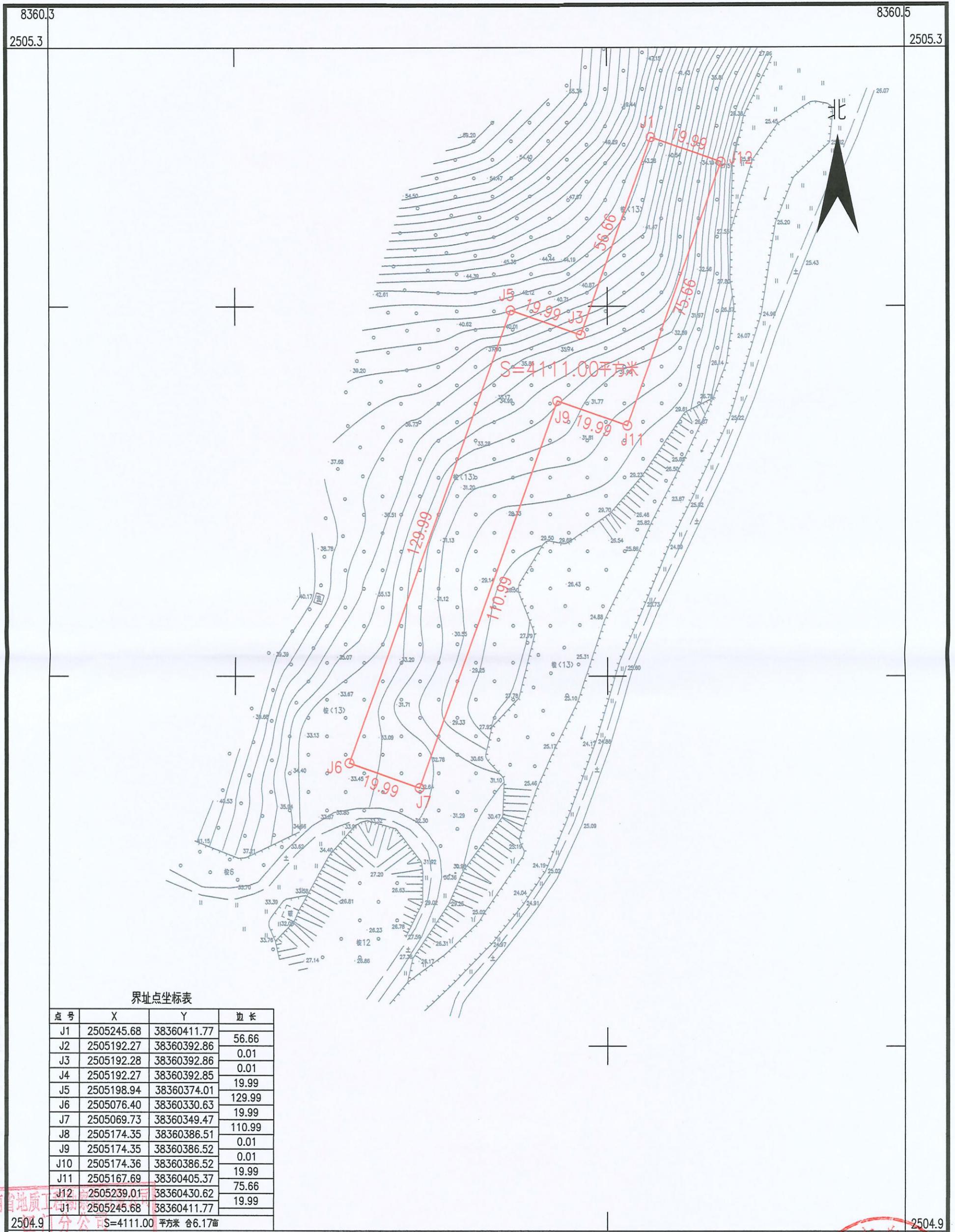

界址点坐标表

点号	X	Y	边长
J1	2505245.68	38360411.77	56.66
J2	2505192.27	38360392.86	0.01
J3	2505192.28	38360392.86	0.01
J4	2505192.27	38360392.85	19.99
J5	2505198.94	38360374.01	129.99
J6	2505076.40	38360330.63	19.99
J7	2505069.73	38360349.47	110.99
J8	2505174.35	38360386.51	0.01
J9	2505174.35	38360386.52	0.01
J10	2505174.36	38360386.52	19.99
J11	2505167.69	38360405.37	75.66
J12	2505239.01	38360430.62	19.99
J1	2505245.68	38360411.77	

2504.9 2504.9 S=4111.00 平方米 合6.17亩

湖南省地质工程勘察院有限公司江门分公司



2023年8月数字化制图
2000国家大地坐标系: 中央子午线114度
1985国家高程基准, 等高距为1米
2007年版式

1:1000